

DOSSIER DE CANDIDATURE

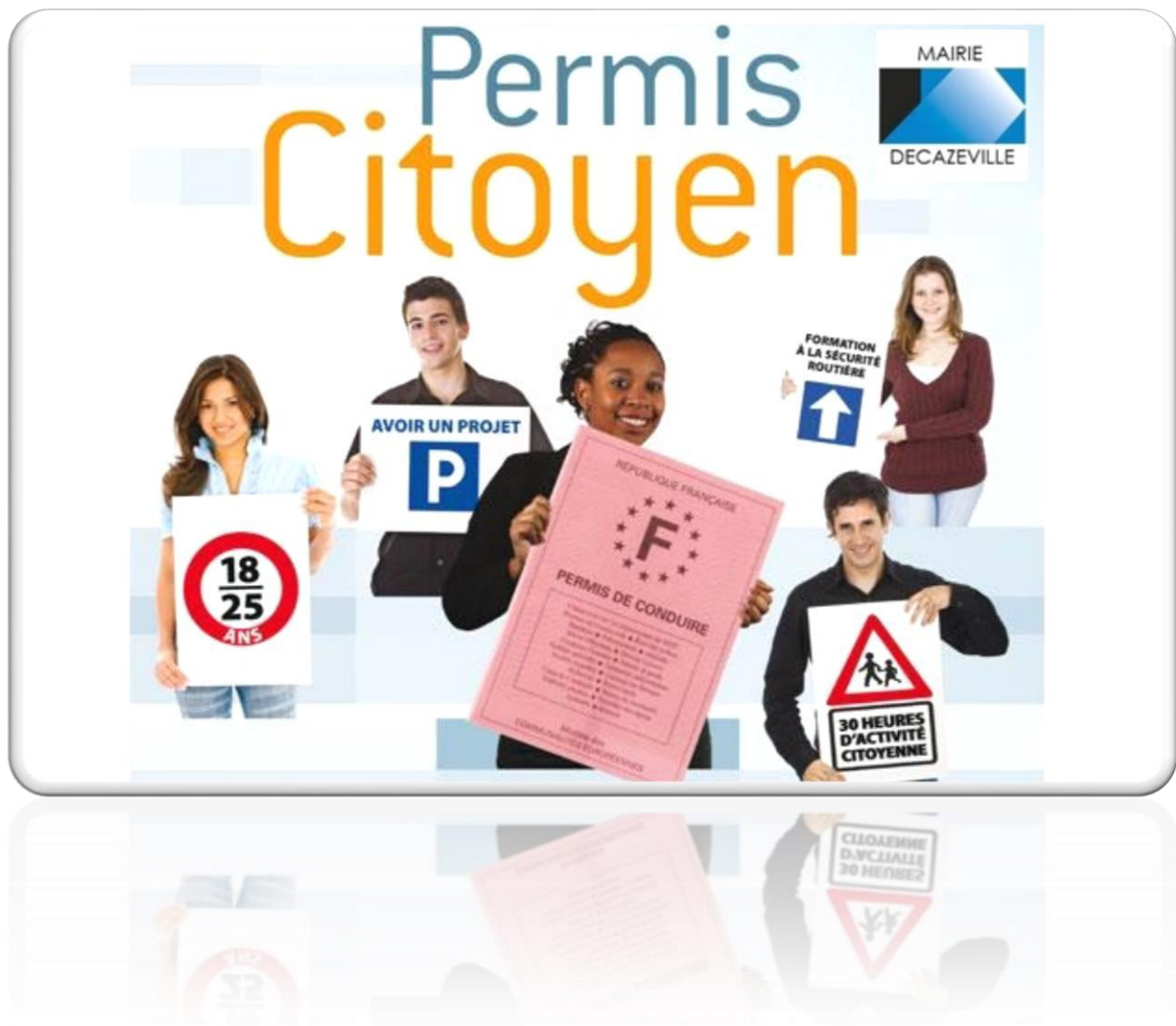

DOSSIER DE CANDIDATURE

DEMANDEUR

M Mme Mlle

NOM et PRÉNOM (du candidat) :

Date de naissance :

Lieu de naissance :

ADRESSE :

.....

Téléphone fixe : Téléphone portable :

Courriel :

SITUATION DE FAMILLE

célibataire marié(e) pacsé(e) concubinage autres préciser.....

SITUATION DU CANDIDAT en 2017

Lycéen Boursier

Etablissement Fréquenté :

.....

.....

.....

Stagiaire de la formation professionnelle

Demandeur D'emploi

Salarié Profession..... Depuis quelle date.....

SITUATION FISCALE

Aucun revenu en 2016

Des revenus déclarés avec la déclaration des parents (Fournir la feuille d'imposition)

Déclaration de revenus personnelle (Fournir la feuille d'imposition)

RENSEIGNEMENTS CONCERNANT LE CONJOINT OU LE CONCUBIN DU CANDIDAT le cas échéant

Nom..... Prénom.....

Profession.....

ENFANTS À CHARGE DU CANDIDAT

NOM Prénom	Date de naissance

RENSEIGNEMENTS CONCERNANT LES PARENTS DU CANDIDAT (à compléter dans le cas où le candidat réside chez ses parents)

Père

Nom :

Prénom :

Adresse :

Profession :

Mère

Nom :

Prénom :

Adresse :

Profession :

SITUATION DE FAMILLE

Marié(e) pacsé(e) concubinage divorcé veuf(e)

ENFANTS A CHARGE DES PARENTS DU CANDIDAT

NOM Prénom	Date de naissance

PIÈCES À JOINDRE À LA DEMANDE

- Photocopie du livret de famille faisant apparaître l'état civil des parents et du candidat (ou du candidat et des enfants à charge)
- Photocopie de la carte nationale d'identité
- Justificatif de domicile au nom des parents ou au nom du candidat s'il ne réside pas chez ses parents, pour l'année N-1 et N-2.
- Justificatif de la situation personnelle (lycéen, demandeur d'emploi etc.)
- Photocopie des 3 derniers bulletins de salaire ou une photocopie des 3 derniers relevés des allocations de chômage ou attestation de non versement d'indemnités chômages, le cas échéant
- Photocopie du dernier avis d'imposition sur le revenu des parents (ou de l'avis de non-imposition)
- Photocopie du dernier avis d'imposition sur le revenu du candidat s'il vit chez ses parents (ou de l'avis de non-imposition)
- 1 Relevé d'identité bancaire (RIB)

Vérifié par Le :

Signature :